

FORO

¿CÓMO DESARROLLAR CAPACIDADES, DE INNOVACIÓN EN EL ESTADO?



La experiencia del regulador convergente



LAB101

INNOVACIÓN
CREATIVIDAD
NUEVAS TECNOLOGÍAS



UNIVERSIDAD
NACIONAL
DE COLOMBIA



COMISIÓN
DE REGULACIÓN
DE COMUNICACIONES
REPUBLICA DE COLOMBIA

Preparación para la fase de experimentación



Octubre y noviembre, 2021.

La CRC estableció mesas de trabajo, espacios de diálogo directo y concertación, con los proponentes admitidos, y acompañamiento del MinTIC y la SIC.

Cronograma de las mesas de trabajo



El resultado de los acuerdos se convertirá en los actos administrativos que darán inicio a la fase de experimentación

Conceptos abordados en las mesas



Riesgos:

Amenazas que pueden afectar el desarrollo del proyecto, sobre todo en la fase de experimentación



Salvaguardas:

Mecanismos de protección que minimizan o anulan los riesgos identificados y que podrían afectar el desarrollo del proyecto



Adecuaciones:

Preparaciones que estimen necesarias para dar inicio a la fase de experimentación



Indicadores de éxito:

Mediciones específicas y cuantitativas del desempeño de la propuesta durante la fase de experimentación



Protocolos de recolección de información:

Son los procedimientos que determinarán el medio y la periodicidad de la recolección, la cantidad, confidencialidad y monitoreo de la información

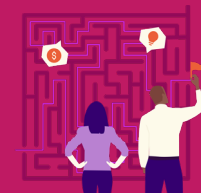

Plan de salida:

Descripción del procedimiento que se realizará para terminar las operaciones y finalizar la experimentación, no puede ser superior a 4 meses

LAB101

INNOVACIÓN
CREATIVIDAD
NUEVAS TECNOLOGÍAS



UNIVERSIDAD
NACIONAL
DE COLOMBIA



COMISIÓN
DE REGULACIÓN
DE COMUNICACIONES
REPUBLICA DE COLOMBIA